

# Informationsheft für Erstsemesterstudierende der Geographie

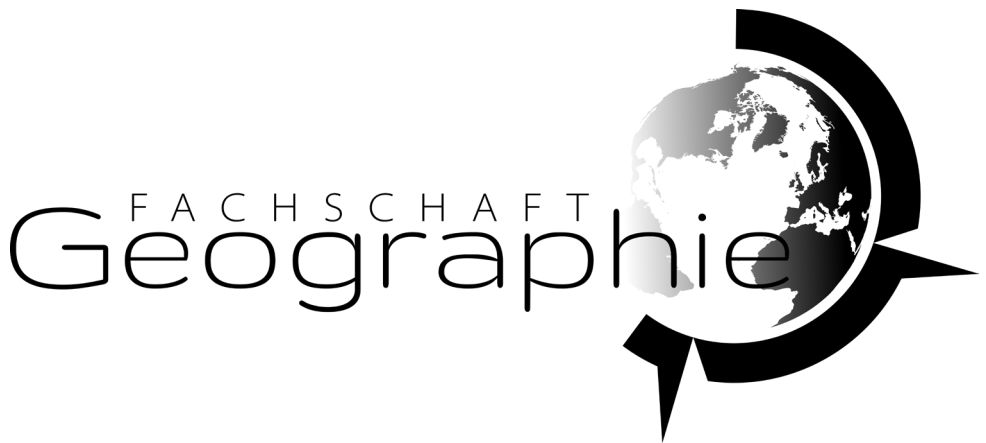

Bachelor of Science  
Bachelor of Education

Sommersemester 2020



@fs\_geo\_mainz

Fachschaft Geographie  
Mainz



# Herzlich Willkommen am Geographischen Institut!

Das erste Semester ist noch etwas ganz Besonderes. Alles ist neu und der Campus erscheint riesig groß. Das kann am Anfang alles etwas viel auf einmal sein.

Um euch den Start in das Studium etwas zu erleichtern, haben wir die-ses Heft für euch erstellt.

Im ersten Teil haben wir einige häufig verwendete Abkürzungen für euch erklärt. Hier findet ihr außerdem ein paar Informationen zu den Professoren und dem Studienbüro.

Im nächsten Teil erklären wir euch, welche Kurse ihr im ersten Semester am besten belegen solltet und wo ihr die passende Literatur zu eurem Studium finden könnt.

Des Weiteren gibt es in diesem Heft einen Raumplan, damit ihr euch etwas besser zurechtfindet.

Zum Schluss stellen wir, der Fachschaftsrat Geographie, uns noch kurz vor und geben euch einen kurzen Überblick über das, was wir so machen.

Wir wünschen euch viel Spaß am Geographischen Institut der Uni Mainz und einen guten Start ins Studium!

*Euer Fachschaftsrat Geographie*

# Kleines Wörterbuch für das Studium

**AstA** - Allgemeiner Studierendenausschuss

**c.t.** - cum tempore (lat. mit Zeit) - Das bedeutet, dass die Veranstaltung erst eine viertel Stunde später beginnt.

**s.t.** - sine tempore (lat. ohne Zeit) - Das bedeutet, dass die Veranstaltung pünktlich anfängt.

**FB** - Fachbereich - Verwaltungstechnischer und organisatorischer Zusammenschluss mehrerer Fächer bzw. Institute. Das Geographische Institut gehört zum Fachbereich 09.

**FS** - Fachschaft - alle Studierenden eines Fachs

**FSR** - Fachschaftsrat - gewählte Vertretung eines Fachs, von den Studierenden gewählt (meist nur „Fachschaft“ genannt)

**JOGUSTine** - ist das Online Portal der Uni Mainz für die Anmeldung zu Veranstaltungen und Prüfungen und hier werden auch die Prüfungsergebnisse veröffentlicht.

**Muschel** - Gebäude vor der NatFak in der fast alle Vorlesungen der Geographie stattfinden.

**NatFak** - Naturwissenschaftliche Fakultät

**P.O.** - Prüfungsordnung

**SWS** - Semesterwochenstunden

**ZDV** - Zentrum für Datenverarbeitung

**ZeFaR** - Zentraler Fachschaften Rat

# Die Professuren

## Physische Geographie:



**Univ.-Prof. Dr. Andreas Vött**

Geomorphologie  
Leitung Geographisches Institut  
Vorlesung: Geomorphologie

### Aktuelle Forschungsschwerpunkte:

- Naturrisiko-Forschung
- Geoarchäologie
- Küstengeomorphologie
- Paläogeographie
- Landschaftsökologie
- Genese von Kulturlandschaftsräumen



**Univ.-Prof. Dr. Jan Esper**

Klimageographie

### Aktuelle Forschungsschwerpunkte:

- Dendroklimatologie: Untersuchung des Paläoklimas (regionale + globale Ebene) mithilfe von Jahrringdaten
- Stadtklimatologie: Einfluss von Bäumen auf das Mikroklima in Städten
- Effekte des städtischen Wärmeinselleffektes auf einige der längsten Temperaturzeitreihen (> 100 Jahre)

## Humangeographie:



**Univ.-Prof. Dr. Anton Escher**

Kulturgeographie

### Aktuelle Forschungsschwerpunkte:

- Historische arabische Altstädte in Nordafrika und Vorderasien: Globalisierung, touristische Gentrification und mediale Wechselwirkungen der Medina
- Spielfilm und Geographie: Landschaft in Film und Wechselwirkungen von Fiktion, Imagination und Lebenswelt sowie Filmtourismus
- Diaspora und Migration: Arabische globale Netzwerke, Global Community Kulturelle Vermittlung und inter-kultu



**Univ.-Prof. Dr. Veronika Cummings**

Kulturgeographie

Vorlesung: Theorien der Humangeographie  
Einführung in die Humangeographie II

### Aktuelle Forschungsschwerpunkte:

- Soziokulturelle, ökonomische und politische Auswirkungen von Globalisierung und Modernisierung auf Gesellschaften und das Städtische (Sozial-, Kultur- und Stadtgeographie):
- -Globalisierte urbane Lebenswelten
- -Internationale Migration
- -Translokaltät, raumbezogene Identität, Nationalisierungsprozesse
- -Ungleiche Raumproduktionelle Kommunikation
- -Praxistheorie und qualitative empirische Sozialforschung
- -Regionale Arbeitsgebiete: Arabische Golfstaaten, Südasien und Singapur

## Bodenkunde:



**Univ.-Prof. Dr. Sabine Fiedler**

Bodenkunde

### Aktuelle Forschungsschwerpunkte:

- Ressourcenschutz
- Flüsse Klimarelevanter Spurengase zwischen Pedo- und Atmosphäre
- Umsetzung und Speicherung organischer Bodensubstanz
- Redoxprozesse in Böden
- Archäometrie
- Forensische Pedologie

## Geoinformatik:



**Univ.-Prof. Dr. Michael Bruse**

Geoinformatik

Vorlesung:  
Einführung in die Geoinformatik

### Aktuelle Forschungsschwerpunkte:

- Environmental Modelling Group
- BOTworld: Entwicklung eines Multi-Agenten-Systems zur Bewertung der Umweltqualität in Städten
- Green4Cities: Ziel: international anwendbare Evaluierungsmethode für grüne Infrastruktur und ihre positiven Effekte für Städte
- proGreenCity: Verbesserung der Gebäudeenergetik und des lokalen Mikroklimas durch Fassaden- und Dachbegrünungen

# Die Kurse für das erste Semester

## Bachelor of Education

### Modul 1:

VL: Einführung in die Physische Geographie II (Geomorphologie)

Ü: Physische Geographie II (Geomorphologie)

### Modul 2:

VL: Einführung in die Humangeographie II (Sozialgeographie)

Ü: Humangeographie II

VL: wissenschaftliches Arbeiten

## Bibliotheken, Drucker und Co.

Auf dem Campus gibts es viele verschiedene Bibliotheken. Die wichtigsten Bibliotheken für euch sind die Zentralbibliothek und die Bereichsbibliothek der Geographie, im Georg Forster-Gebäude.

In der Zentralbibliothek gibt es eine große Auswahl an Lehrbüchern, die ihr euch auch für bis zu vier Wochen ausleihen könnt.

In der Bereichsbibliothek findet ihr sehr viele Bücher zu spezielleren geographischen Themen, diese Bücher könnt ihr euch allerdings maximal über das Wochenende ausleihen. Ihr könnt euch aber auch die für euch wichtigen Stellen kopieren oder einscannen.

Kopierer findet ihr in allen Bibliotheken. Ihr könnt sie mit einer kombinierten Bibliotheks- und Studicard nutzen. Sie dient auch als Bibliotheksausweis und ihr könnt in der Mensa euer Essen damit bezahlen.

Die Karte gibt es in der Zentralbibliothek und kann an verschiedenen Ladeterminals aufgeladen werden.

### Zentralbibliothek (UB):

Jakob-Welder-Weg 6

[www.ub.uni-mainz.de](http://www.ub.uni-mainz.de)

Öffnungszeiten: Mo-Fr 8-24 Uhr

Sa-So 10-24 Uhr

### Bereichsbibliothek Geographie (GFG):

Jakob-Welder-Weg 12

Öffnungszeiten: Mo-Fr 8-24 Uhr

Sa-So 10-24 Uhr

# Raumplan des Geographischen Instituts

## Naturwissenschaftliches Institutsgebäude

### Becherweg 21



Graphik: T. BARTSCH  
Stand: April 2019

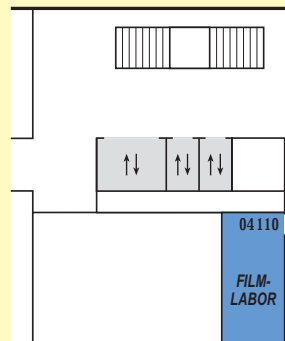

Lea Obrocki M. Sc.,  
Mathias Vinnepond M. Sc.

## 2. Obergeschoss: Ostseite

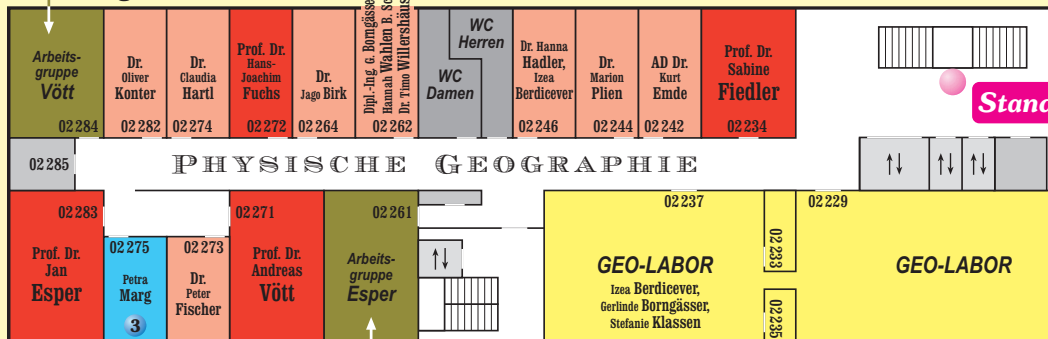

Lorenz Harr M. Ed., M. Sc.,  
Lara Klippel M. Ed., B. Sc.

OSTR' Yvonne

- |  |  |  |                    |
|--|--|--|--------------------|
| <span style="display: inline-block; width: 15px; height: 15px; background-color: red; border: 1px solid black;"></span>        | Universitäts-Professor, apl. Professor   | <span style="display: inline-block; width: 15px; height: 15px; background-color: olive; border: 1px solid black;"></span>                          | Arbeitsgruppe      |
| <span style="display: inline-block; width: 15px; height: 15px; background-color: lightcoral; border: 1px solid black;"></span> | Hochschul-/Privatdozent, Wiss. Assistent, Wiss. Mitarbeiter, Gastwissenschaftler | <span style="display: inline-block; width: 15px; height: 15px; background-color: brown; border: 1px solid black;"></span>                          | Fachbereich        |
| <span style="display: inline-block; width: 15px; height: 15px; background-color: lightblue; border: 1px solid black;"></span>  | Sekretariat  | <span style="display: inline-block; width: 15px; height: 15px; background-color: purple; border: 1px solid black;"></span>                         | Sozialwissenschaft |
| <span style="display: inline-block; width: 15px; height: 15px; background-color: lightgreen; border: 1px solid black;"></span> | Studienbüro  | <span style="display: inline-block; width: 15px; height: 15px; background-color: gray; border: 1px solid black;"></span>                           | WC Toilette        |
| <span style="display: inline-block; width: 15px; height: 15px; background-color: orange; border: 1px solid black;"></span>     | Kartographie   | <span style="display: inline-block; width: 15px; height: 15px; background-color: lightgray; border: 1px solid black;"></span>                      | sonstige Räume     |
| <span style="display: inline-block; width: 15px; height: 15px; background-color: blue; border: 1px solid black;"></span>       | Technik  | <span style="display: inline-block; width: 15px; height: 15px; background-color: white; border: 1px solid black; text-align: center;">↑↓</span>    | Fahrstuhl          |
| <span style="display: inline-block; width: 15px; height: 15px; background-color: yellow; border: 1px solid black;"></span>     | Labor  | <span style="display: inline-block; width: 15px; height: 15px; background-color: white; border: 1px solid black; text-align: center;">     </span> | Treppe             |
| <span style="display: inline-block; width: 15px; height: 15px; background-color: lightblue; border: 1px solid black;"></span>  | PC-Pool, Übungsraum  |  |                    |
- 
- |  |   |  |
|--|---|--|
| <span style="display: inline-block; width: 10px; height: 10px; background-color: white; border: 1px solid black; border-radius: 50%;"></span>      | 1 | Geschäftsführung/Verwaltung                        |
| <span style="display: inline-block; width: 10px; height: 10px; background-color: lightgreen; border: 1px solid black; border-radius: 50%;"></span> | 2 | Humangeographie                                    |
| <span style="display: inline-block; width: 10px; height: 10px; background-color: lightblue; border: 1px solid black; border-radius: 50%;"></span>  | 3 | Physische Geographie                               |
| <span style="display: inline-block; width: 10px; height: 10px; background-color: orange; border: 1px solid black; border-radius: 50%;"></span>     | 4 | Lehrveranstaltungsmanagement (LVM) und Prüfungsamt |
| <span style="display: inline-block; width: 10px; height: 10px; background-color: lightgreen; border: 1px solid black; border-radius: 50%;"></span> | 5 | Studienmanagement                                  |



## 4. Obergeschoss: Westseite

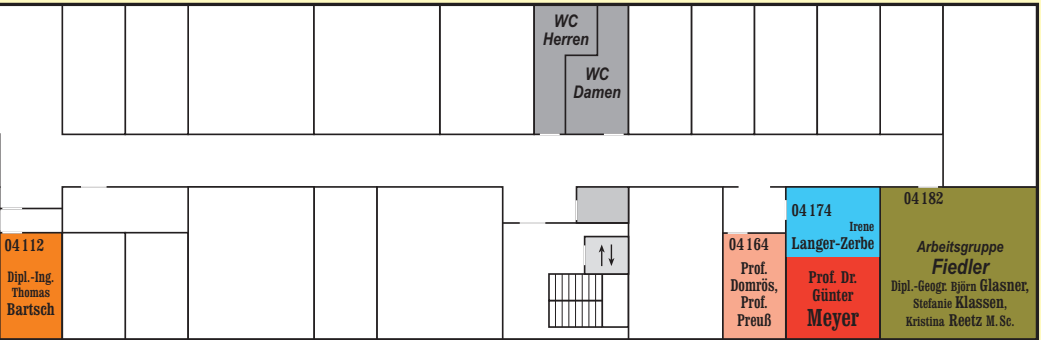

## 2. Obergeschoss: Westseite

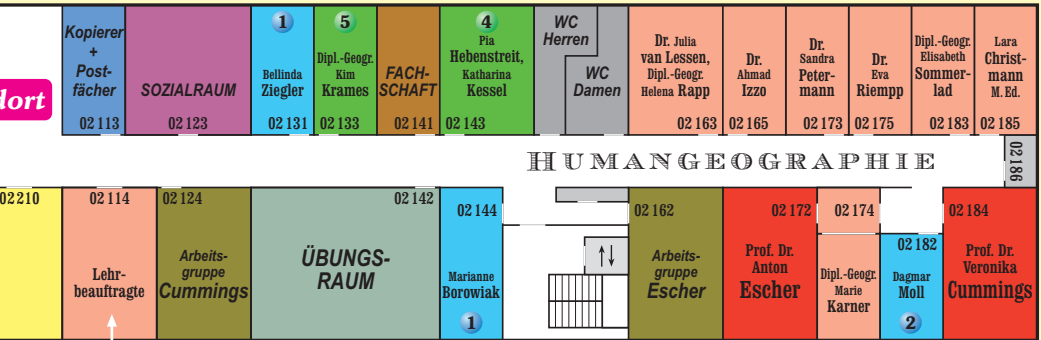

### HUMANGEOGRAPHIE

Meyer, OStR Thilo Neunzig,  
Stefanie Ruppert M.Ed.,  
Prof. Dr. Volker Wilhelmi

## 1. Obergeschoss: Westseite

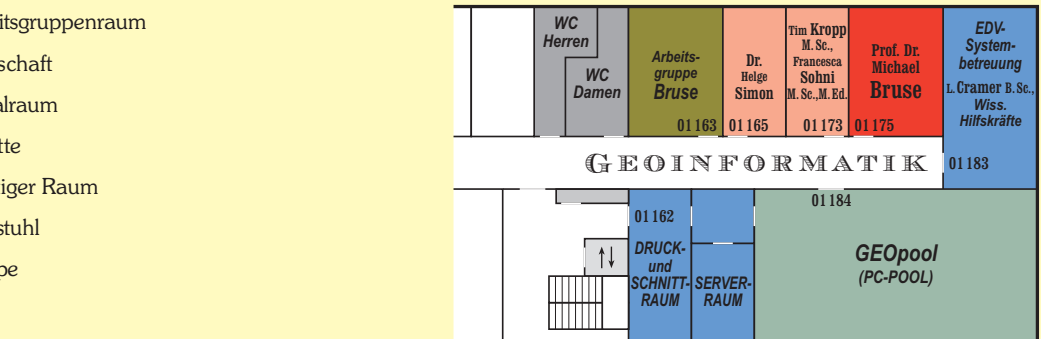

# Das Studienbüro

Bei Fragen zu eurem Studium könnt ihr euch natürlich immer zuerst an den Fachschaftsrat wenden. Wenn wir euch nicht weiter helfen können, oder es sehr spezielle Fragen zu eurem Studium sind, könnt ihr euch an das Studienbüro oder die Studienfachberater wenden.

Die Studienfachberater helfen euch bei der Planung eures Studium und kümmern sich um individuelle Probleme oder Fragen.



**Kim Krames** (Studienmanagerin)

Raum: 02-133

Tel: 06131 39 26600

E-Mail: [k.krames@geo.un](mailto:k.krames@geo.un)

E-Mail: [studienbuero@geo.uni-mainz.de](mailto:studienbuero@geo.uni-mainz.de)

Sprechstunde: Do 14:00-15:00 Uhr



**Pia Hebenstreit** (Prüfungsmanagerin)

Raum: 02-143

Tel: 06131 39 24281

E-Mail: [studienbuero@geo.uni-mainz.de](mailto:studienbuero@geo.uni-mainz.de)

Sprechstunde: Mo 14-16 Uhr, Di+Do+Fr 9-11  
Uhr B. Sc. + M.A. + M.Sc.



**Katharina Kessel** (Prüfungsmanagerin)

Raum: 02-143

Tel: 06131 39 24889

E-Mail: [studienbuero@geo.uni-mainz.de](mailto:studienbuero@geo.uni-mainz.de)

Sprechstunde: Mo 14-16 Uhr, Di+Do+Fr 9-11  
Uhr B.Ed. + M.Ed.



**Lorenz Harr** (Leitung Studienbüro,  
Allgemeiner Ansprechpartner)  
Raum: 02-144  
Tel: 06131 39 26600  
E-Mail: l.harr@geo.uni-mainz.de  
donnerstags, 14:00-16:00 Uhr, nach Verein-  
barung (per E-Mail)

## Die Studienfachberater



**Dr. Oliver Konter**  
Raum: 02-282  
Tel: 06131 39 26732  
E-Mail: o.konter@geo.uni-mainz.de, Sprechstunde: n. V. (nach Vereinbarung)  
Bachelor of Science: Nachname: A-F



**Dr. Eva Riempp**  
Raum: 02-175  
Tel: 06131 39 22268  
E-Mail: e.riempp@geo.uni-mainz.de, Sprechstunde: Do 14-16 Uhr  
Bachelor of Science: Nachname: G-R



**Prof. Dr. Hans-Joachim Fuchs**  
Raum: 02-272  
Tel: 06131 39 24491  
E-Mail: hans.fuchs@uni-mainz.de, Sprechstunde: Do 14-16 Uhr  
Bachelor of Science: Nachname: S-Z



**Dr. Sandra Petermann**  
Raum: 02-173  
Tel: 06131 39 22770  
E-Mail: s.petermann@uni-mainz.de, Sprechstunde: n. V.  
Bachelor of Education: Nachname: A-K



**Marion Plien**  
Raum: 02-261  
Tel: 06131 39 22137  
E-Mail: m.plien@geo.uni-mainz.de, Sprechstunde: Do 14-16 Uhr  
Bachelor of Education: Nachname: L-Z

# Euer Fachschaftsrat

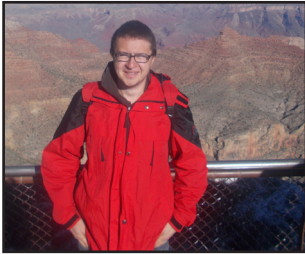

Marcel Wilhelm  
Geographie M.Sc.  
Geowissenschaften M.Sc.



Ronja Schmitz  
Geographie B.Sc.



Elena Berjani  
Geographie M.Ed.



Eva-Maria Heep  
Theologie &  
Geographie B.Ed.  
Geographie B.Sc.

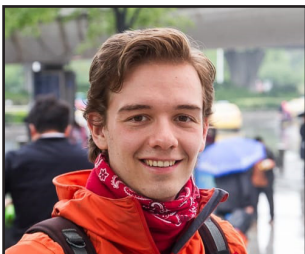

Esra Reichert  
Geographie M.Sc.



Charlotte Fischer  
Geographie  
M.Sc.



Ulrike Anefeld  
Geographie &  
Deutsch B.Ed.  
Geographie B.Sc.



Helen Demmering  
Geographie &  
Englisch B.Ed.  
Geograpgie B.Sc.



Laura Feller  
Geographie &  
Deutsch B.Ed.  
Geographie B.Sc.



Luca Joye  
Geographie B.Sc.

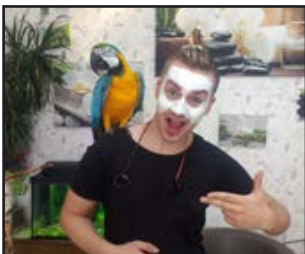

Tobias Krüger  
Geographie &  
Chemie B.Ed.



Eileen Kuhl  
Geographie M.Sc.



Daniel Müller  
Geographie B.Sc.

Luca Pawlowitz  
Geographie,  
Geschichte &  
Biologie B.Ed.



Nadja Schwarz  
Geographie & Englisch  
B.Ed.  
Geographie B.Sc.

Franziska Tavernier  
Deutsch &  
Geographie B.Ed.  
Geographie B.Sc.



Niklas Toresson  
Mathe & Geographie  
B.Ed.  
Geographie B.Sc.

Lennart  
Westenberger  
Sport & Geographie  
B.Ed.  
Geographie B.Sc.

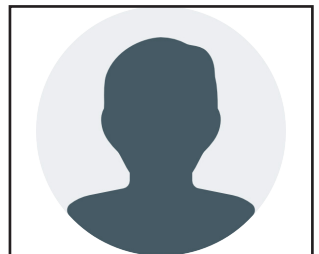



Eva Niccolini  
Geographie B.Sc.



Halit Aliu  
Geographie B.Sc.



David Maifarth  
Geographie B.Ed.

Ramona Resch  
Chemie & Geogra-  
phie B.Ed.  
Geographie B.Sc.



Du hast Lust dich im  
Fachschaftsrat zu engagieren?  
Komm doch einfach mal vorbei  
oder schreib uns eine Mail.  
Wir freuen uns immer über neue  
Mitglieder!

Fachschaft Geographie  
NatFak Raum 02 241  
Tel: 06131-39 24261  
E-Mail: [fachschaft@geo.  
uni-mainz.de](mailto:fachschaft@geo.uni-mainz.de)

# Wir für Euch

## Was der Fachschaftsrat für euch macht:

Der Fachschaftsrat ist die gewählte Vertretung der Studierenden eines Instituts. Wir sitzen für euch in Gremien und Ausschüssen und setzen uns dort für eure Interessen ein. Wir nehmen an den Sitzungen des AstA, des Fachbereichsrats, des Kollegiums Geographie, des ZeFaR und des Ausschuss „Studium und Lehre“ teil.

Neben der Gremienarbeit steht euch der Fachschaftsrat auch immer bei Fragen zu eurem Studium zur Verfügung.

Kommt einfach zum Fachschaftsraum im 2. Stock der NatFak.

Außerdem organisieren wir verschiedene Feste und andere Veranstaltungen während des Semesters.

## Unsere Veranstaltungen im Sommersemester 2020:

Vollversammlung:	<i>Termin folgt</i>
GeoParty im QKaff:	<i>Termin folgt</i>
GeoSommerfest:	<i>Termin folgt</i>
Erstifahrt:	8.-10.05.2020 (voraussichtlich)

## Folgt uns auf Instagram und Facebook!



<https://www.fachschaft.geographie.uni-mainz.de/>



@fs\_geo\_mainz

Fachschaft Geographie Mainz





## Einführungswoche:

**Institutsführung & Campusrallye: 06.04.2020, 17:00**

Treffpunkt: N1 (direkt im Anschluss an die Info-Veranstaltung)

**Stundenplanhilfe: 07.04.2020**

Treffpunkt: Natfak N239

**Ersti-Kneipentour: 08.04.2020, 19:00 Uhr**

Treffpunkt: Schillerplatz (Schillerstatue)

aktuelle Infos gibt es auf unserer Webseite und unseren Social-Media Kanälen!

Scan die QR-Codes um auf unsere  
Social-Media Kanäle zu finden!



# Lageplan Campus

HDI-Gebäude, Hegelstraße 61, 5. Etage  
 Abteilung Studium und Lehre (ohne Studiendirektorat):  
 □ Abteilungsleitung  
 □ SL 1 (Studien- und Prüfungswesen)  
 □ SL 3 (Psychotherapeutische Beratungsstelle)  
 □ SL 4 (Studienberatung - ZSB)  
 □ SL 5 (Zentrale Studienberatung - ZSB und Career Service)  
 □ Vor-Ort-Studienberatung der ZSB weiterhin im Forum universitäts 1  
 □ Stabsstelle HSP/LOB

## Legende

- Gebäude im Bau bzw. in Planung
- EC-Geldautomat
- MVGmeinfRad-Station
- Universitätsleitung
- Studierenden Service Center (Vor-Ort-Beratung der Zentren Studienberatung - ZSB)
- Haltestelle
- Parkplätze
- unikat: JGU-Shop

## Hörsäle (HS) und Seminarräume (SR)

- A** HS 10, HS 13, HS 15 und HS 16
- B** HS 7
- C** HS I bis HS IX
- D** alle Hörsäle mit Anfangsbuchstabe P
- E** HS N 1 bis N 3
- F** HS S 1 bis S 3
- G** HS im Row-Haus RW 1 bis RW 6
- H** Atrium maximum, Audimax, Linke Aula und HS 11
- I** HS 18
- J** HS 19
- K** HS 20
- L** HS 21
- N** Hörsäle N 025, N 6 und SR 537
- O** SR I und SR II
- P** HS C 01 bis C 03  
SR C 04 bis C 05

